

**REGIONE PIEMONTE**  
**PROVINCIA DI TORINO**



**COMUNE DI**  
**RIVAROLO CANAVESE**





**UFFICIO TECNICO COMUNALE**

**SERVIZIO DI PULIZIA DEGLI UFFICI E LOCALI COMUNALI**  
**2018/2021**

**PROGETTO**

Oggetto:

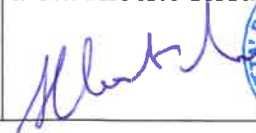
**PLANIMETRIE IMMOBILI COMUNALI**

Tav.: <b>4</b>	Localizzazione: RIVAROLO CANAVESE	Data: Marzo 2018 Aggiornamento:
Responsabile di Settore: Arch. Enrico Colombo 	R.U.P. Geom. Antonella Rolando Perino 	Sindaco: Dott. Alberto Rostagno  

E' VIETATO, anche in forza degli articoli 2584 e seguenti C.C. - R.D. 21 luglio 1942 n°929, articolo 16 e seguenti nonché R.D. 29 giugno 1939 n°1127, rammostrare, copiare o comunque diffondere il seguente disegno.

## SERVIZIO DI PULIZIA DEGLI UFFICI E LOCALI COMUNALI 2018/2021

### PLANIMETRIE IMMOBILI COMUNALI

Nello specifico, il servizio che dovrebbe effettuare la ditta affidataria per conto del Comune è quello di pulizia degli immobili, di seguito descritti:

<b>CODICI</b>	<b>DENOMINAZIONE</b>	<b>UBICAZIONE</b>	<b>SUPERFICIE - MQ</b>
1	PALAZZO MUNICIPALE	Via Ivrea 60	2.421,88
2	BIBLIOTECA COMUNALE	Via Palma di Cesnola 20	371,76
3	LOCALI POLIZIA MUNICIPALE	Via Martiri delle Foibe 1	396,65
4	LOCALI SALA CONFERENZE	Via Montenero 12	600,76
	<i>Totale</i>		3.791,05

**SERVIZIO DI PULIZIA DEGLI UFFICI E LOCALI  
COMUNALI 2018/2021**

**PALAZZO MUNICIPALE**

**Via Ivrea 60**

**Rivarolo Canavese**



15 NOV. 2012

Agenzia del Territorio  
**CATASTO FABBRICATI**  
Ufficio provinciale di  
Torino

Dichiarazione protocollo n. \_\_\_\_\_ del \_\_\_\_\_  
Planimetria di u.i.u. in Comune di Rivarolo Canavese  
Via Ivrea \_\_\_\_\_ civ. 60

Identificativi Catastali:  
Sezione: \_\_\_\_\_  
Foglio: 12  
Particella: 95  
Subalterno: 8

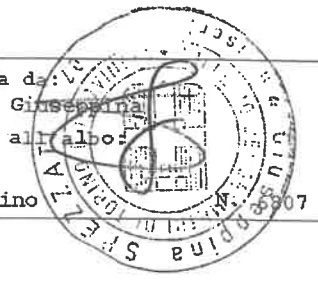

Compilata da: \_\_\_\_\_  
Spezzati Giuseppina  
Iscritto all'albo: \_\_\_\_\_  
Geometri  
Prov. Torino \_\_\_\_\_



Scheda n.2 Scala 1: 200

PIANTA PIANO TERRENO  
H = 2,70 m  
(dove non diversamente indicato)

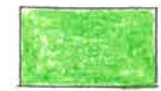

 USO OCCASIONALE  
 BASSO RISCHIO



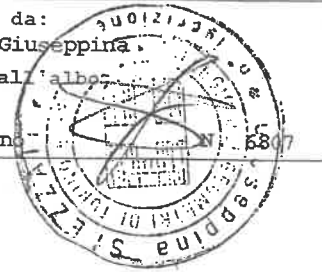

PIANTA PIANO PRIMO  
H = 4,00 m  
(dove non diversamente indicato)

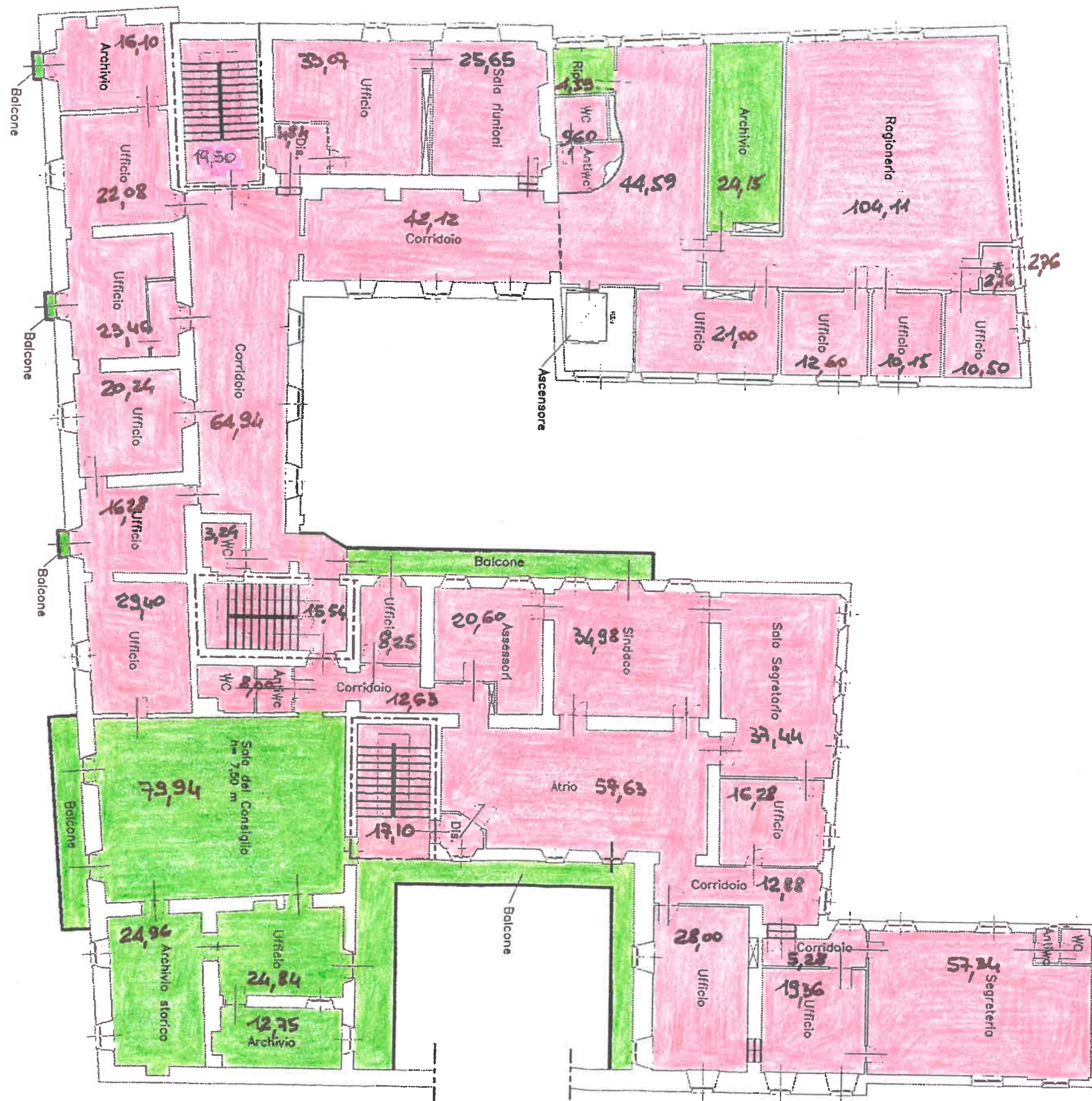

USO OCCASIONALE  
BASSO RISCHIO





PIANTA PIANO SECONDO  
H = 3,50 m  
(dove non diversamente indicato)

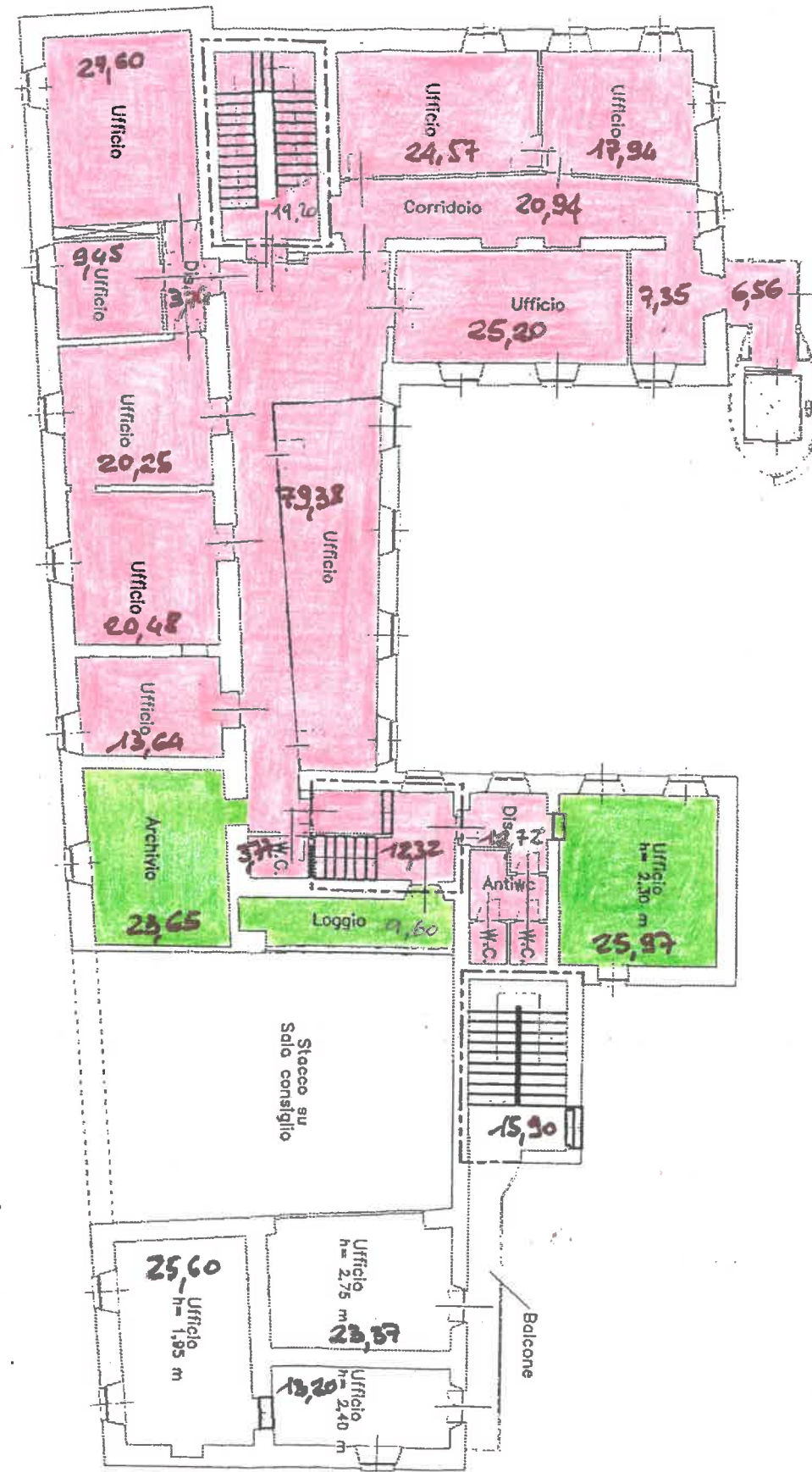

USO OCCASIONALE



BASSO RISCHIO

**SERVIZIO DI PULIZIA DEGLI UFFICI E LOCALI  
COMUNALI 2018/2021**

**BIBLIOTECA COMUNALE**

**Via Palma di Cesnola 20**

**Rivarolo Canavese**



# BIBLIOTECA COMUNALE

SC. 1: 100

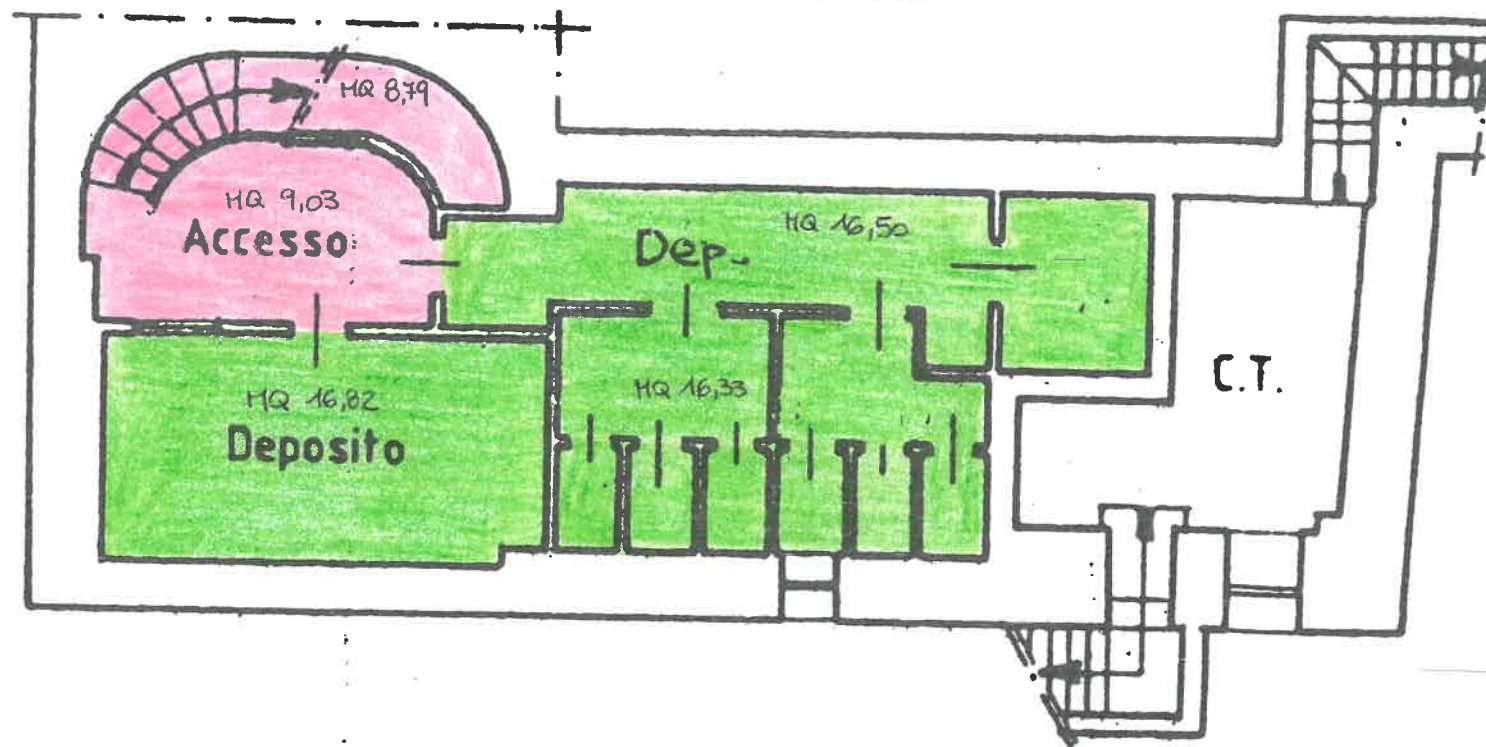

PIANO S1  
h. 260

F.11 N° 410 - 284

F.11 N° 262

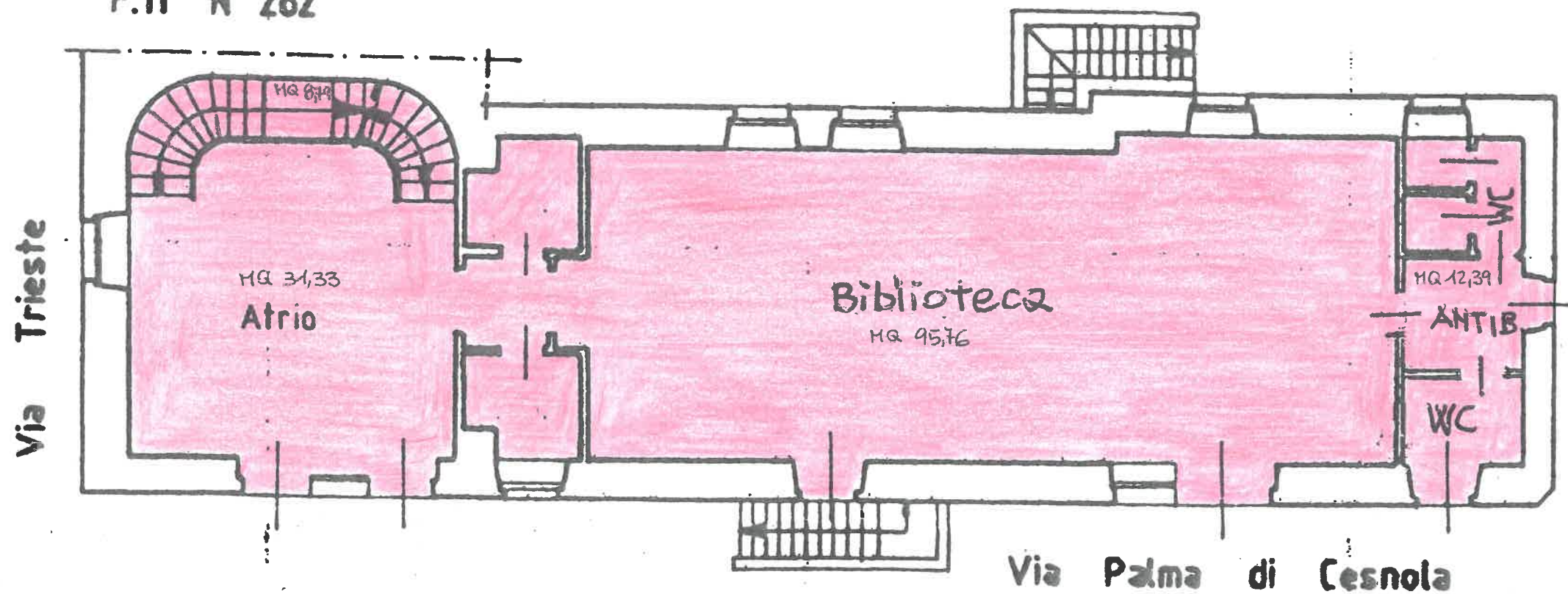

PIANO TERRENO - h. 360



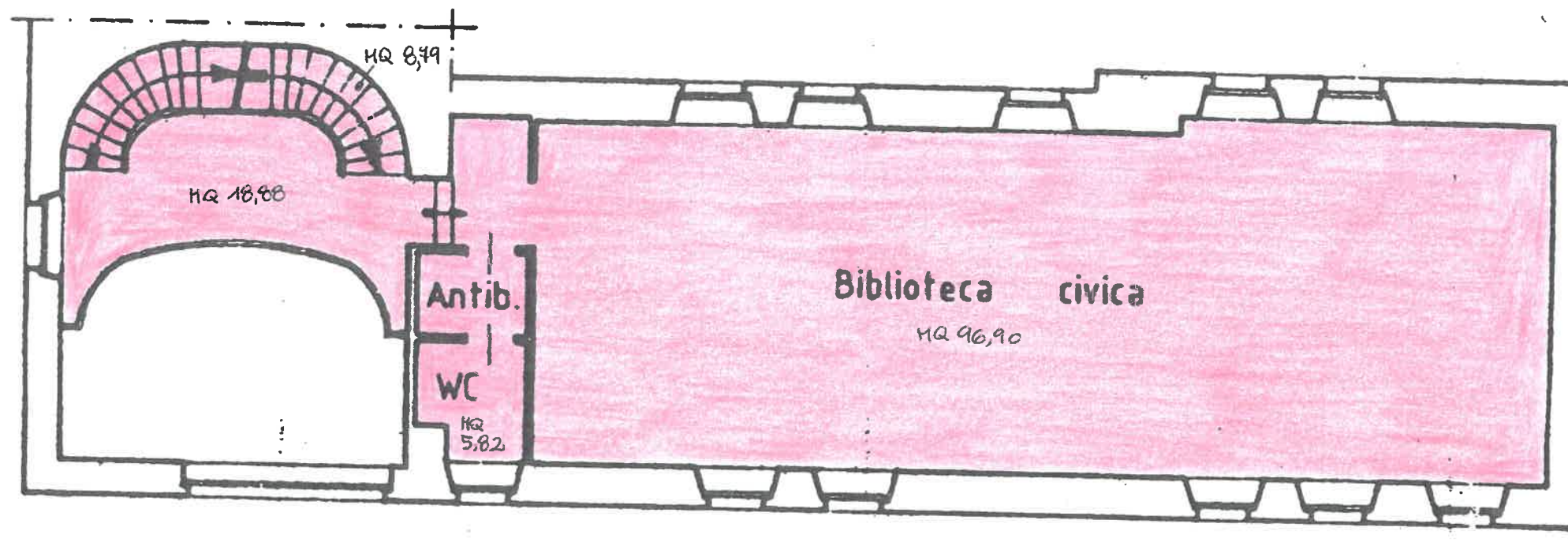

PIANO PRIMO - h. 315

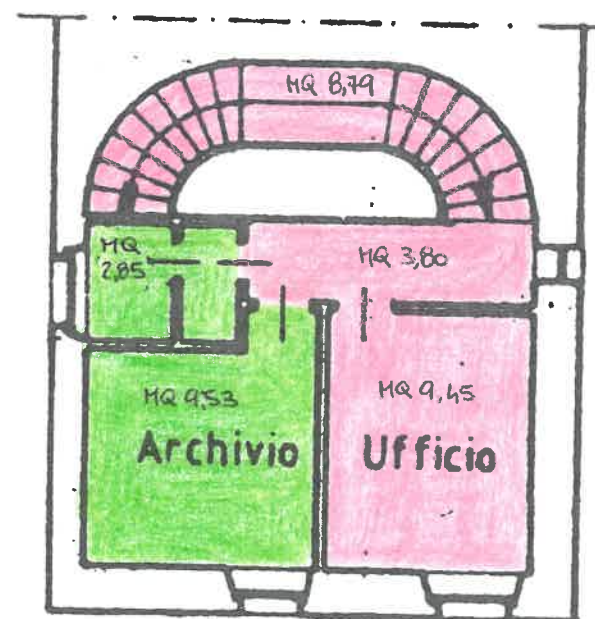

PIANO SECONDO  
h. 275

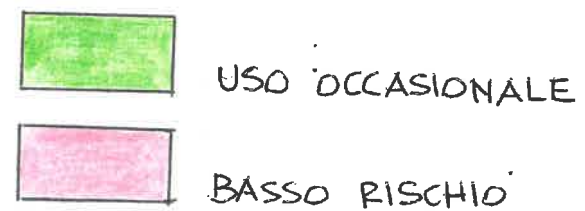

**SERVIZIO DI PULIZIA DEGLI UFFICI E LOCALI  
COMUNALI 2018/2021**

**LOCALI POLIZIA MUNICIPALE**

**Via Martiri delle Foibe 1**

**Rivarolo Canavese**



LOCALI POLIZIA MUNICIPALE  
sc. 1:200

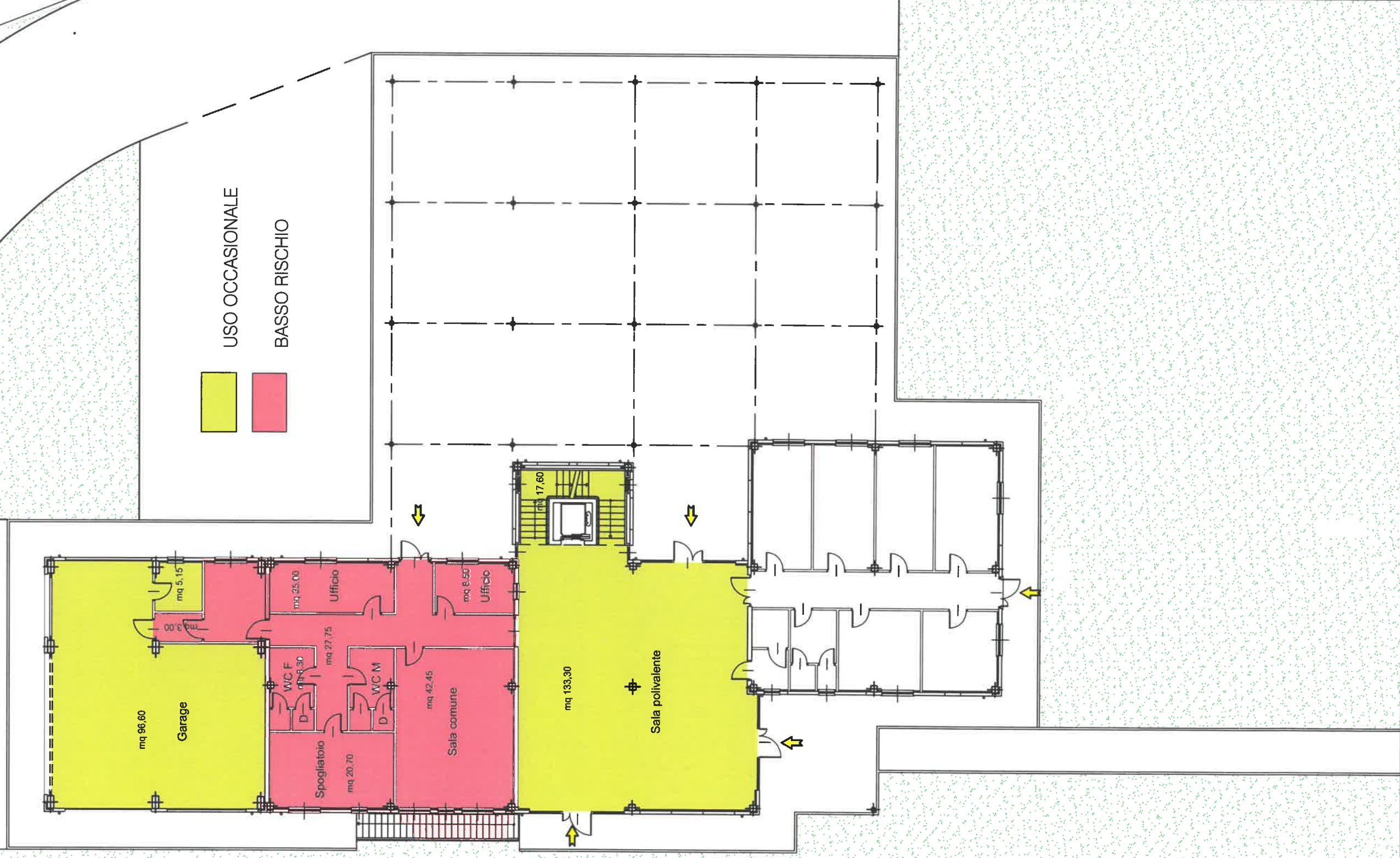

**SERVIZIO DI PULIZIA DEGLI UFFICI E LOCALI  
COMUNALI 2018/2021**

**LOCALI SALA CONFERENZE**

**Via Montenero 12**

**Rivarolo Canavese**



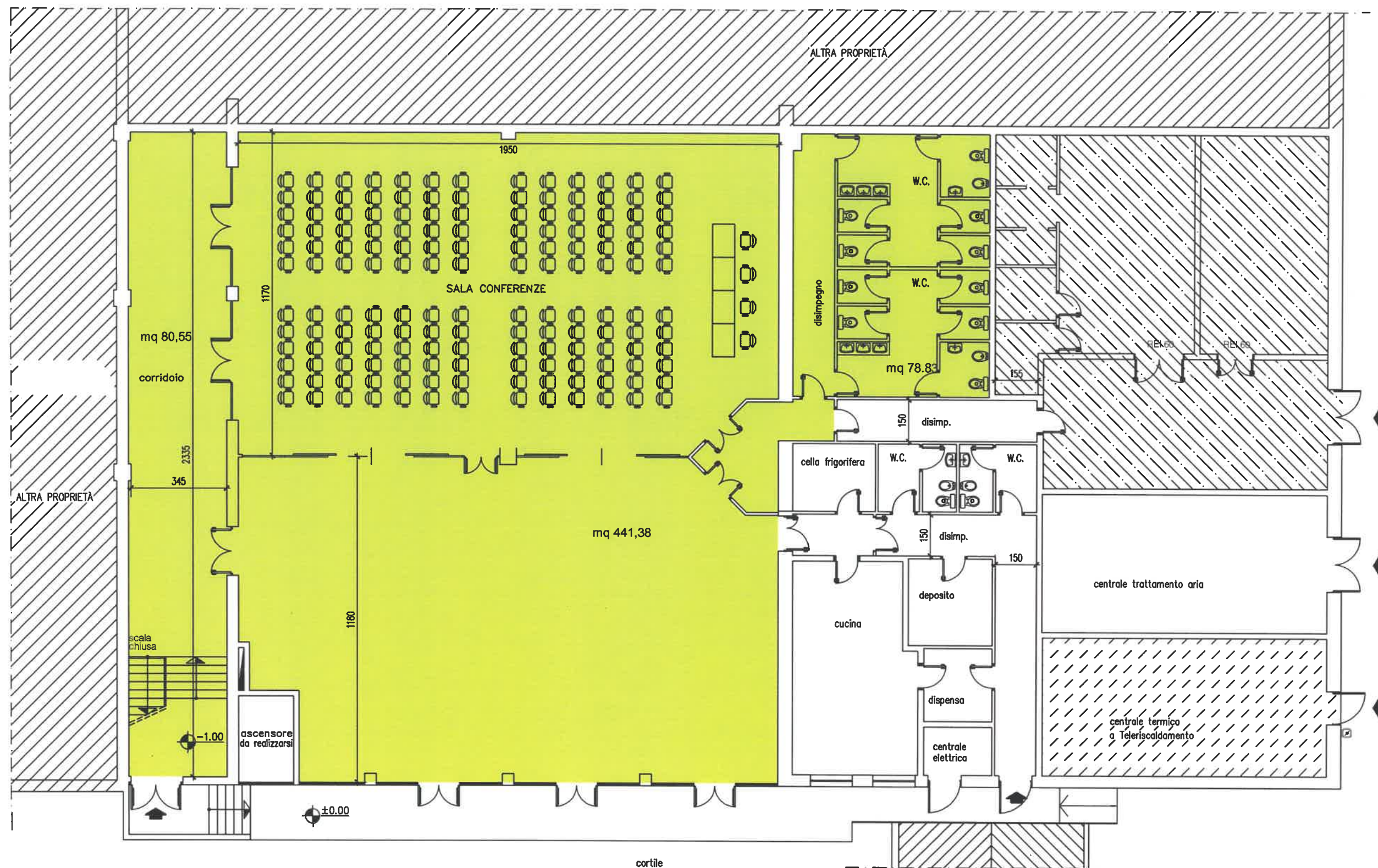

USO OCCASIONALE

SALA CONFERENZE  
PIANTA PIANO TERRENO  
SC. 1:150